Technikum Stowarzyszenia Przyjaciół Szkół Katolickich im. Świętej Teresy Benedykty od Krzyża w Opolu

Logistyka

...proces planowania, realizowania i kontrolowania sprawnego i efektywnego ekonomicznie przepływu surowców, materiałów, wyrobów gotowych oraz odpowiedniej informacji z punktu pochodzenia do punktu konsumpcji w celu zaspokojenia wymagań klienta.

Coyle J. J., Bardi E. J., Langrey Jr. J. C.: Zarządzanie Logistyczne. Warszawa: Polskie Wydawnictwo Ekonomiczne, 2002, s. 51–52

Czego uczymy się na kierunku LOGISTYKA ?

- Zabezpiecznie majątku
- Przyjmowanie i wydawanie zapasów
- Podstaw logistyki
- Organizacji magazynów
- Przechowywanie zapasów

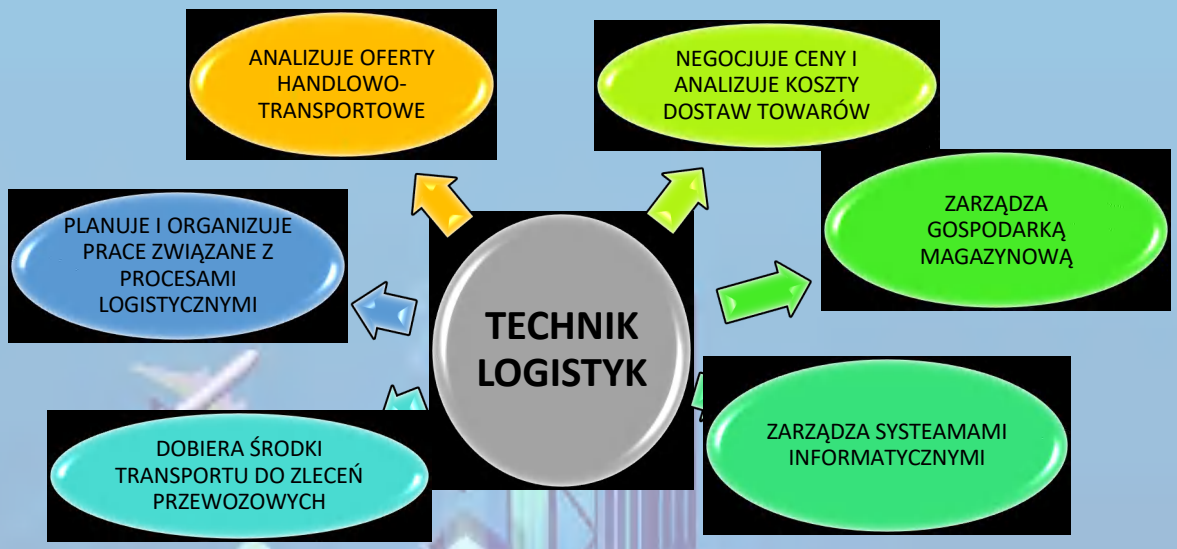

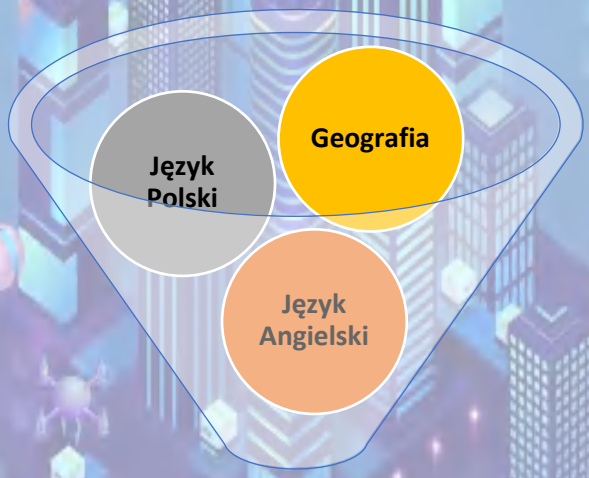

Przedmioty punktowane w rekrutacji

- PRZEDMIOTY ROZSZERZONE

Mocne strony kierunku logistyka?

✓ **Multimedialne wyposażenie sal lekcyjnych**

✓ **Nowoczesny sprzęt komputerowy**

✓ **Sala rekreacyjna do wspólnego wypoczynku**

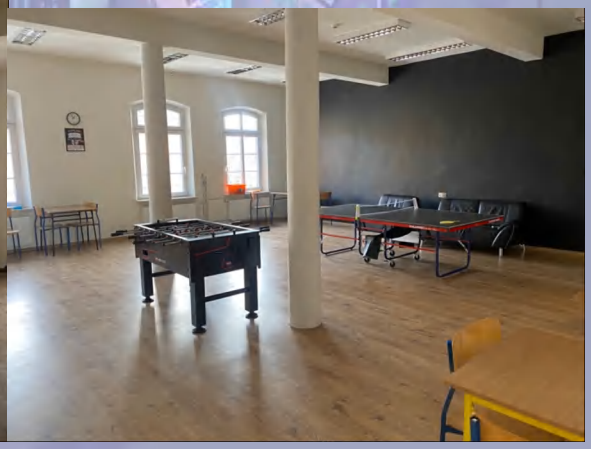

Dlaczego to właśnie nas musisz wybrać?

Dobra lokalizacja szkoły

Siłownia i sala fitness

Parking przed szkołą dla uczniów

Monitoring szkolny

Dziennik elektroniczny

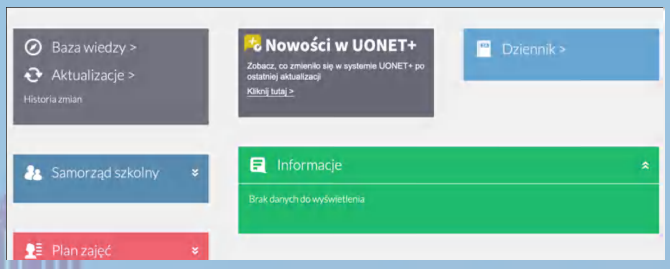

Szafki dla uczniów

Mała liczebność klas

Przestronna aula szkoły

Szczęśliwy numerek

Szczęśliwy numer w dzienniku

Automaty z jedzeniem i piciem

A ponadto szkoła oferuje:

- ✓ Zajęcia na pobliskim basenie w ramach lekcji WF
- ✓ Stypendia dla uczniów
- ✓ Wspieranie zainteresowań uczniów
- ✓ Catering

Absolwent kierunku technik logistyk znajdzie zatrudnienie jako

...z następującymi umiejętnościami:

- Umiejętne wypełnianie dokumentów magazynowych
- Umiejętne obsługiwanie programów informatycznych
- Organizowanie proceu zaopatrzenia, magazynowania i transportu
- Otworanie własnej firmy
- Posługiwanie się językiem zawodowym
- Zarządzanie zapasami i tworzeniem planów dostaw
- Łatwe nawiązywanie kontaktów
- Prowadzenie działalności marketingowej na rynku usług logistycznych
- Znalezienie dobrej pracy w zawodzie

ABOLWENT LOGISTYK

Logistyka to nowoczesny zawód, dający perspektywy pracy w wielu instytucjach i przedsiębiorstwach.
Do najpopularniejszych branż, które poszukują logistyków należą przede wszystkim:

- Transport
- Spedycja
- Przemysł
- Budownictwo
- Handel
- Usługi
- Informatyka

Nasza szkoła oferuje praktyki w Opolskiej firmie logistycznej:

PIOMAR

A czy Ty wybrałeś już szkołę, jeśli nie, to zapraszamy Cię do nas.

Wspieramy indywidualne potrzeby każdego!

U nas nauka jest darmowa!!!

A może zostaniesz razem z nami perfekcyjnym logistykiem!

ZNAJDZIESZ NAS TUTAJ:
Ul. Plebiscytowa 5,
45-361 Opole

ZAPRASZAMY
Szkoły Katolickie w Opolu

https://szkolykatolickie.opole.pl

https://www.facebook.com/katolikopole